

53

USO EXCLUSIVO POLICIA JUDICIAL																			
Nº CASO																			
1	1	0	0	1	6	0	0	0	2	3	2	0	1	7	1	2	6	5	4
No Expediente CAD				Dpto.	Mpio.	Ent.	U. Receptora				Año			Consecutivo					

INVESTIGADOR DE CAMPO (FOTOGRAFO)

Este informe será enviado por la Policía Judicial para aquellas tareas puntuales que no sean objeto de informe ejecutivo



PUERTA DE INGRESO AL CUARTO PISO DEL INMUEBLE OBJETO DE LA DILIGENCIA

IMAGEN 3. En la imagen se logra observar la puerta de entrada al cuarto piso del inmueble objeto de la diligencia.



CUARTO PISO HABITACION NUMERO UNO

IMAGEN 4. En la imagen se logra ilustrar, la habitación número uno del cuarto piso del inmueble objeto de la diligencia en el cual no se hallan EMP y EF.

										USO EXCLUSIVO POLICIA JUDICIAL																				
										Nº CASO																				
										1	1	0	0	1	6	0	0	0	0	2	3	2	0	1	7	1	2	6	5	4
No Expediente CAD										Dpto.			Nº de			U. Receptora			Año			Consecutivo								

INVESTIGADOR DE CAMPO (FOTOGRAFO)

Este informe será rendido por la Policía Judicial para aquellas tareas conjuntas que no sean objeto de informe ejecutivo.



CUARTO PISO
HABITACION NUMERO
DOS

IMAGEN 5. En la imagen se logra observar la habitación enumerada como número dos perteneciente al cuarto piso del inmueble Objeto de la diligencia donde se observa un mueble tipo mesa de color café y donde se encuentra EMP Y EF.



HALLAZGO
NUMERO UNO

IMAGEN 6. En la imagen se logra ilustrar, el hallazgo denominado como número uno en el cual se observa unas envolturas tipo cigarrillo las cuáles en su interior contienen una sustancia vegetal verdosa, la cual se encuentra en la habitación número dos del piso cuarto objetivo de la diligencia.

No. Expediente CAD		USO EXCLUSIVO POLICIA JUDICIAL																			
		Nº CASO																			
		1	1	0	0	1	6	0	0	0	2	3	2	0	1	7	1	2	6	5	4
		Depto.	Mpio.		Circ.		U. Receptora			Año			Conserutivo								

INVESTIGADOR DE CAMPO (FOTOGRAFO)

Este informe será remitido por la Policía Judicial para aquellos casos donde el arma no sea objeto de informe ejecutivo



IMAGEN 9. En la imagen se logra observar un arma de fuego tipo revolver color negro de marca Martial 385



IMAGEN 10. En la imagen se logra ilustrar, el primero plano de las características de la arma de fuego tipo revolver.



		USO EXCLUSIVO POLICIA JUDICIAL																				
		Nº CASO																				
		1	1	0	0	1	6	0	0	0	0	2	3	2	0	1	7	1	2	6	5	4
No. Expediente CAD		Dpto.	Mpio.	Ent.	U. Receptora					Año			Consecutivo									

INVESTIGADOR DE CAMPO (FOTOGRAFO)

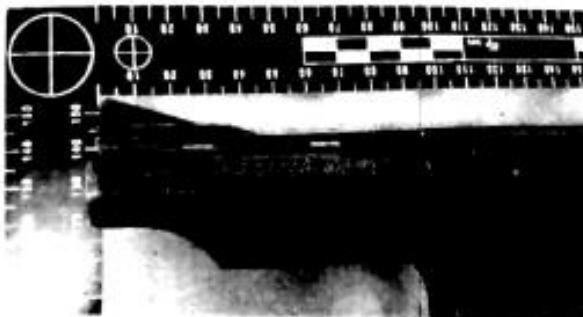
Este informe será rendido por la Policía Judicial para aquellas tareas puntuales que no sean objeto de informe ejecutivo

IMAGEN 11. En la imagen se logra ilustrar, el primero plano de las características de la arma de fuego tipo revolver marca martial 385



IMAGEN 12. En la imagen se logra ilustrar en primer plano, del cartucho calibre 38



IMAGEN 12. En la imagen se logra ilustrar el primer plano del cartucho calibre 38 tienes como marca Indumil special 38

Observaciones: Es de anotar que este álbum fotográfico cuenta con 07 hojas, de 12 imagines

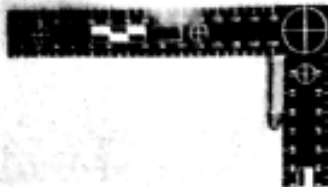
ATENTAMENTE.