



# Sostenibilidad para la Cadena de Valor del Turismo

Convocatoria Abierta - Programa EMPRETUR

# Programa EMPRETUR: Primer Programa Nacional de Estímulos al Turismo



## Entidad Líder

Ministerio de Comercio, Industria y Turismo (MinCIT)



## Entidad Ejecutora

iNNpulsa Colombia - Patrimonio Autónomo del Gobierno Nacional

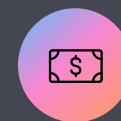

## Inversión

Superior a \$19.000 millones de pesos para el sector turístico

EMPRETUR es el primer programa nacional de estímulos, incentivos y fomento al sector turístico de Colombia, creado por el Ministerio de Comercio, Industria y Turismo. Su propósito es desarrollar las capacidades humanas, la productividad, la innovación y la sostenibilidad del sector turismo en todos los territorios del país, para consolidar a Colombia como "El País de la Belleza".

# Marco Institucional y Alineación Estratégica

## Política de Turismo Sostenible

"Unidos por la Naturaleza" - Sostenibilidad como brújula del desarrollo turístico en Colombia

01

## Plan Nacional de Desarrollo

Ley 2294 de 2023 - "Colombia Potencia Mundial de la Vida"

02

## Política de Reindustrialización

Transición de economía extractivista a economía del conocimiento

03

## ODS Naciones Unidas

Objetivos 8, 12 y 14 - Trabajo decente, consumo responsable y vida submarina

## Plan Sectorial 2022-2026

"Turismo en armonía con la vida" - Enfoque integral para el sector

# Objetivo de la Convocatoria

## Fortalecer la Sostenibilidad

Fortalecer la sostenibilidad de la cadena de valor del turismo en Colombia, mediante el acompañamiento técnico, la asistencia especializada y el fortalecimiento de capacidades de las unidades productivas, MiPymes y actores de la economía popular y comunitaria asociados al sector turístico.

# Objetivos Específicos del Programa



## Prácticas de Sostenibilidad

Incorporar buenas prácticas de sostenibilidad ambiental, social y económica en negocios turísticos



## Productividad y Rentabilidad

Elevar la productividad, rentabilidad y eficiencia de las empresas del sector turismo



## Competitividad

Fortalecer la competitividad de los destinos y negocios turísticos



## Innovación

Promover la innovación en productos y servicios turísticos sostenibles



## Economía Popular

Fomentar la economía popular y comunitaria vinculada al turismo

# ¿A Quiénes Va Dirigido?

## MiPymes del Sector Turismo

Empresas con Registro Nacional de Turismo (RNT) activo

## Unidades Productivas

Economía popular y comunitaria asociadas a la cadena de valor del turismo

## Organizaciones Comunitarias

Organizaciones de base comunitaria vinculadas al turismo

## Emprendimientos Turísticos

Emprendimientos y prestadores de servicios turísticos

- 📄 **Requisitos de elegibilidad:** Ser persona natural o jurídica registrada en Cámara de Comercio, contar con RNT vigente, actividad económica perteneciente al sector turismo, y ubicación en territorio colombiano.



# Beneficios del Programa



## Asistencia Técnica

Acompañamiento técnico especializado para incorporar prácticas de sostenibilidad ambiental en los negocios turísticos

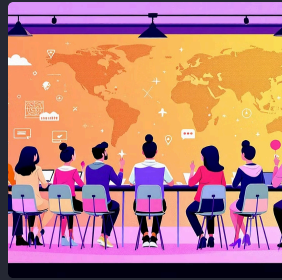

## Capacitación

Formación en buenas prácticas de sostenibilidad, productividad y gestión turística



## Fortalecimiento Empresarial

Diagnóstico, plan de trabajo y mejora de capacidades productivas, comerciales y organizacionales



## Conexión Comercial

Articulación con redes de emprendimiento, encadenamientos productivos y visibilidad comercial



## Activos Productivos

Posible entrega de estímulos y activos productivos según lo definido en convocatorias EMPRETUR previas

# Tres Pilares de Sostenibilidad

## Sostenibilidad Ambiental

- Gestión eficiente de recursos naturales (agua, energía, residuos)
- Reducción de la huella ambiental de las operaciones turísticas
- Conservación y uso sostenible de la biodiversidad
- Adaptación al cambio climático en destinos turísticos



## Sostenibilidad Económica

- Mejora de la productividad y rentabilidad de negocios turísticos
- Diversificación de productos y servicios turísticos
- Encadenamientos productivos locales y regionales
- Acceso a mercados nacionales e internacionales

## Sostenibilidad Social

- Inclusión de economía popular y comunidades locales
- Énfasis en empresas lideradas por mujeres y jóvenes
- Turismo comunitario y de base comunitaria
- Fortalecimiento del capital humano del sector

# Trayectoria del Programa EMPRETUR

Desde su lanzamiento en noviembre de 2023, EMPRETUR ha ejecutado múltiples convocatorias en todo el país:



# ¿Cómo Postularse?



Ingresar al Portal Oficial

Visita [www.innpulsacolombia.com/sostenibilidad-para-la-cadena-de-valor-del-turismo](http://www.innpulsacolombia.com/sostenibilidad-para-la-cadena-de-valor-del-turismo)

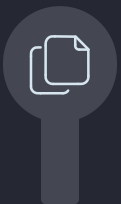

Leer Términos de Referencia

Revisa detenidamente los documentos oficiales de la convocatoria



Haz Clic en 'Postulate'

Accede al formulario de postulación en el portal

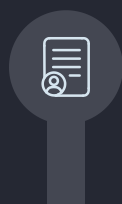

Diligenciar Formulario

Completa todos los campos del formulario de postulación



Adjuntar Documentación

Carga la documentación requerida según los Términos de Referencia



Enviar Postulación

Envía tu postulación antes de la fecha de cierre

---

## Información de Contacto

**iNNpuls Colombia**

**Dirección:** Calle 28 No. 13A-15, Piso 21,  
Bogotá D.C.

**Correo:** [info@innpulsacolombia.com](mailto:info@innpulsacolombia.com)

**Portal:** [www.innpulsacolombia.com](http://www.innpulsacolombia.com)

**MinCIT - Viceministerio de  
Turismo**

**Portal Convocatorias:**  
[convocatoriasturismo.mincit.gov.co](http://convocatoriasturismo.mincit.gov.co)

**Portal MinCIT:** [www.mincit.gov.co](http://www.mincit.gov.co)

**Fontur**

**Portal:** [fontur.com.co](http://fontur.com.co)